

La Fundación de Antropología Forense de Guatemala (FAFG) es una institución científica, autónoma, no gubernamental, sin fines de lucro, que contribuye al sistema de administración de justicia, a la documentación y a la divulgación de hechos históricos a través de investigaciones de violaciones al derecho fundamental a la vida y casos de muerte no esclarecidos. Fortalece el respeto a los derechos humanos, la lucha contra la impunidad y el proceso de paz en Guatemala.

El sentido de la FAFG es la realización y promoción de los Derechos Humanos, colabora con familiares de víctimas para el goce efectivo de sus derechos individuales y colectivos, incluyendo el derecho a la vida, la verdad y la justicia, particularmente de los pueblos indígenas y mujeres.

El trabajo de la FAFG consiste en aplicar las Ciencias Forenses y ponerlas al servicio de la vida como un instrumento para abordar problemas actuales que afectan a la sociedad, las familias y las personas: ante la magnitud de los problemas derivados de los abusos y violaciones que se cometieron durante el Conflicto Armado Interno y que se reflejan en la inseguridad ciudadana.

La Antropología Forense, la Arqueología Forense, y Genética Forense combinadas con la Investigación y Documentación de Víctimas, prueban la existencia de violaciones a los derechos, aportando evidencia en procesos legales y generando identificaciones, con un enfoque de atención a familiares y miembros de las comunidades en el que tienen un rol central y activo, para obtener la reparación integral.



*"Las ciencias forenses al servicio de la vida"*

[www.fafg.org](http://www.fafg.org)  
[xx@fafg.org](mailto:xx@fafg.org)



Más de 7,700 cuerpos han sido recuperados por la FAFG y pueden ser identificados con ADN de familiares

Si tienes un familiar desaparecido llama al

**1598**

Una muestra de saliva es suficiente.

¡Es GRATIS!



Fundación de Antropología Forense de Guatemala



Banco Genético Nacional de Familiares y Víctimas de Desaparición Forzada

Mi nombre NO es "XX"  
tu ADN puede identificarlo



Fundación de Antropología Forense de Guatemala

Oficinas Centrales :  
1a Calle 1-53 Zona 2, Ciudad de Guatemala  
Tel / Fax: (502) 2232 4843 / 2220 3537 / 2238 4674 y 2238 4674

Sede Simeón Cañas :  
Avenida Simeón Cañas 10-64 Zona 2, Ciudad de Guatemala.  
Tel / Fax: (502) 2288 7297 / 2288 7302 y 2254 0862

¿Tienes un familiar  
**DESAPARECIDO?**

Llama al

**1598**

Con ADN los estamos identificando

Después de 33 años  
**¡Ya los encontramos!**



Fundación de Antropología Forense de Guatemala

# ¿Tienes un familiar DESAPARECIDO?

El objetivo principal es identificar personas desaparecidas

La FAFG es una institución científica, autónoma, no gubernamental con 22 años de experiencia a nivel local e internacional que tiene como objetivo trabajar al servicio de los familiares y sobrevivientes del Conflicto Armado Interno, contribuyendo a la identificación de las víctimas para su dignificación y la de sus familias.

La FAFG ha recuperado más de 7,700 víctimas, ha tomado muestras para ADN a más de 12,000 familiares que buscan a sus seres queridos y ha identificado a 2,800 personas que fueron devueltas a sus familias.

Dentro de los logros de la Fundación está la creación de uno de los primeros y más avanzados laboratorios en genética forense de Latinoamérica, que está logrando identificaciones de manera exitosa. El Banco Genético de Familiares y Víctimas de desaparición Forzada, amplió la oportunidad de encontrar a los desaparecidos y renovó la esperanza de los familiares de encontrar a sus seres queridos.

Con ADN se puede identificar a  
un familiar desaparecido

## ¿Qué es el ADN?

ADN (Ácido Desoxirribo Nucléico) es una sustancia química que se encuentra en todas las células de las personas, que contiene toda la información que una persona ha heredado de sus padres, abuelos y antepasados y que después heredará a sus hijos y nietos.

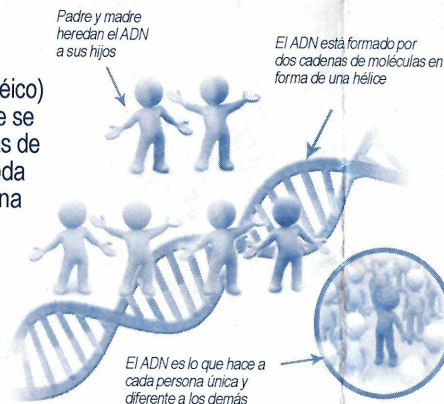

## PASOS PARA LOGRAR UNA IDENTIFICACION

- 1.- Las familias que tienen un familiar desaparecido llaman al 1598. La FAFG atiende la llamada y anota sus datos personales para que un investigador lo contacte y de seguimiento al caso.



- 2.- En entrevista, el familiar comparte información y el investigador toma la muestra de saliva a cada integrante de la familia (padres, hermanos, hijos y otros familiares)



- 3.- La muestra tomada es enviada a la capital al laboratorio de Genética Forense de la FAFG, para extraer el ADN.



- 4.- Los arqueólogos de la FAFG trabajan en la búsqueda y exhumación de personas enterradas durante el conflicto armado interno.



- 5.- Los restos recuperados son analizados por los antropólogos forenses, quienes toman muestras dentales y óseas.



- 6.- A las muestras de las osamentas se les extrae el perfil genético y se compara con las muestras de saliva de los familiares.



- 7.- Los perfiles son ingresados a una base de datos que revela las coincidencias. Se revisa todo el proceso para confirmar la identificación de las personas desaparecidas.



- 8.- Con la identificación se dignifica a las víctimas y a familiares que conocen lo que sucedió a su ser querido, lo inhumano según sus costumbres y creencias.

